SZCZEGÓŁY SYTUACYJNO - WYSOKOŚCIOWE PRZY SCHODACH TERENOWYCH PRZY MOŚCIE

RZUT Z GÓRY skala 1:100

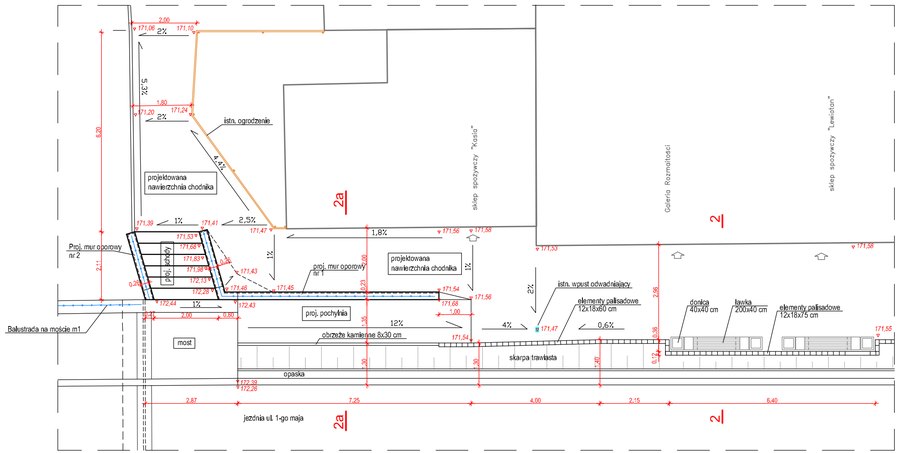

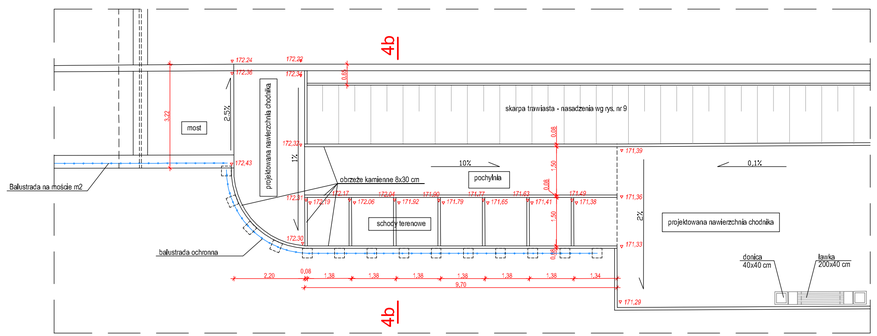

SZCZEGÓŁY SYTUACYJNO - WYSOKOŚCIOWE PRZY SCHODACH TERENOWYCH PRZY HOTELU "PRZEPIÓRECZKA"

RZUT Z GÓRY skala 1:100

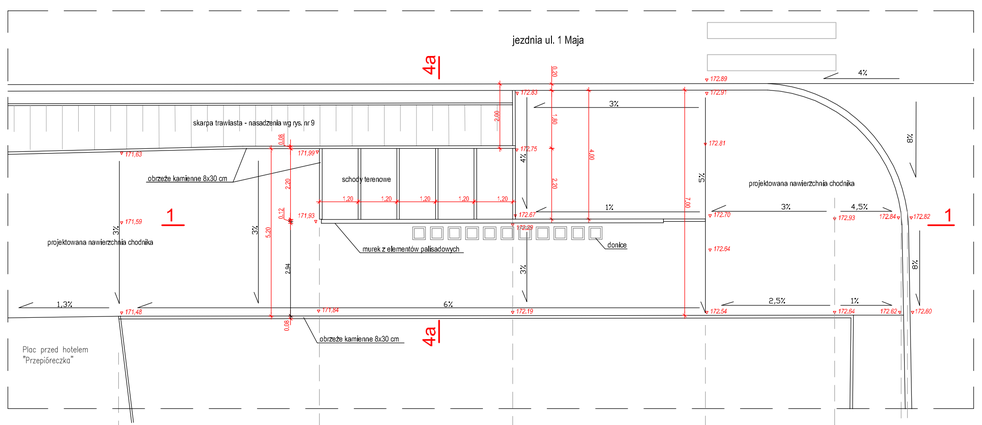

PRZEKRÓJ A-A skala 1:100

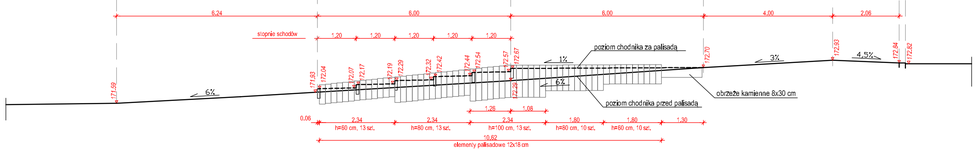

Zamawiający	GMINA NAŁĘCZÓW 24-150 Nałęczów ul. Lipowa 3			Autor: SPÓŁKA Z O.O. DrogMost LUBELSKI 20-415 LUBLIN ul. Zaolzańska 16 tel./fax. (0-81) 744-00-70 (BAZA-MAT) tel./fax. (0-81) 744-13-26 PRACOWNIA PROJEKTOWA, 20-469 Lublin ul. Wrocławska 1b, tel./fax 0 81 743 94 00 www.drogmost.lublin.pl e-mail:projektanci@drogmost.lublin.pl			
Zadanie	Rewitalizacja mostu na rz. Bochotniczance i ul. 1-go Maja - odcinek drogi wojewódzkiej nr 830 Lublin - Nałęczów - Bochotnica w m. Nałęczów						
Obiekt	Droga wojewódzka nr 830 - ul. 1-go Maja						
Tyt. rysunku	Szczegóły sytuacyjno - wysokościowe przy schodach terenowych						
Nr umowy: Nr 2/Rew. Nał./2010	Nr rej.: 010/10/P	Data: 02.2011	Skala: 1: 100	Stadium: PB-W	Nr rys.: 6		
Funkcja	Imię i nazwisko		Nr upr.		Podpis		
Projektant	mgr inż. Grzegorz Zieliński		451/Lb/2001				
Asystent							
Sprawdzający	inż. Stanisław Kitliński		WZDP/22/906/upr.78/75				